CIEES 2017

TESTIMONIO

ROLANDO MEDEIROS

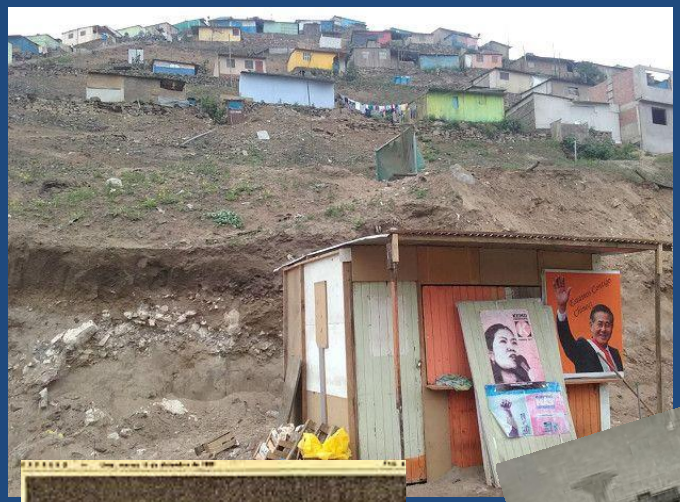

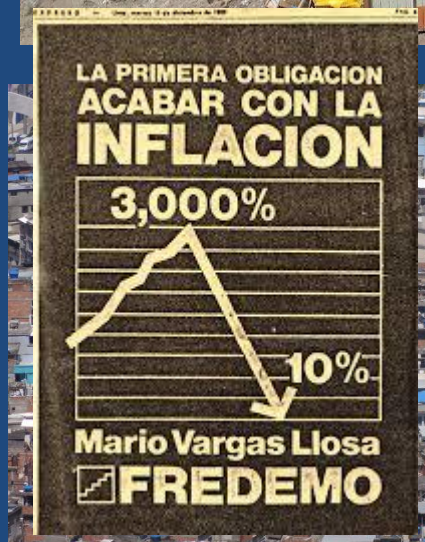

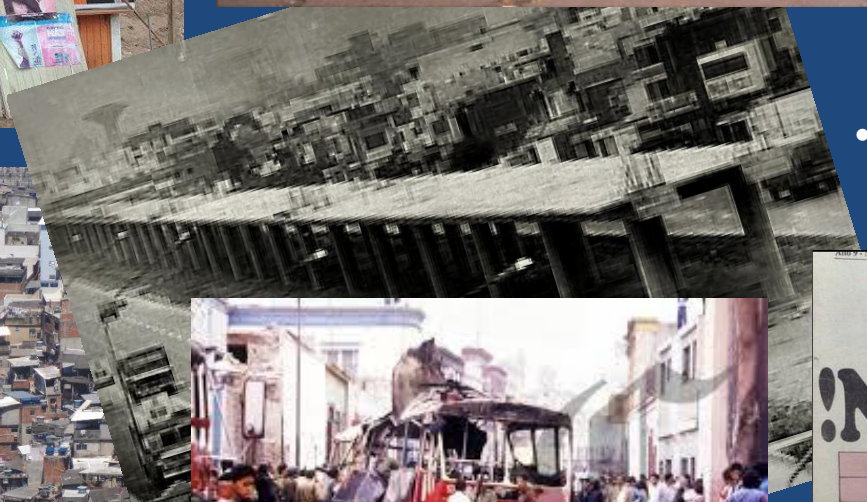

Listo el gabinete
Hurtado Miller confirma
!NO AL SHOCK!
Habrá tasa única de cambio real
En agosto subirá la gasolina
Programa social será financiado por los que más tienen

- Lima, Perú (1989 -1991)

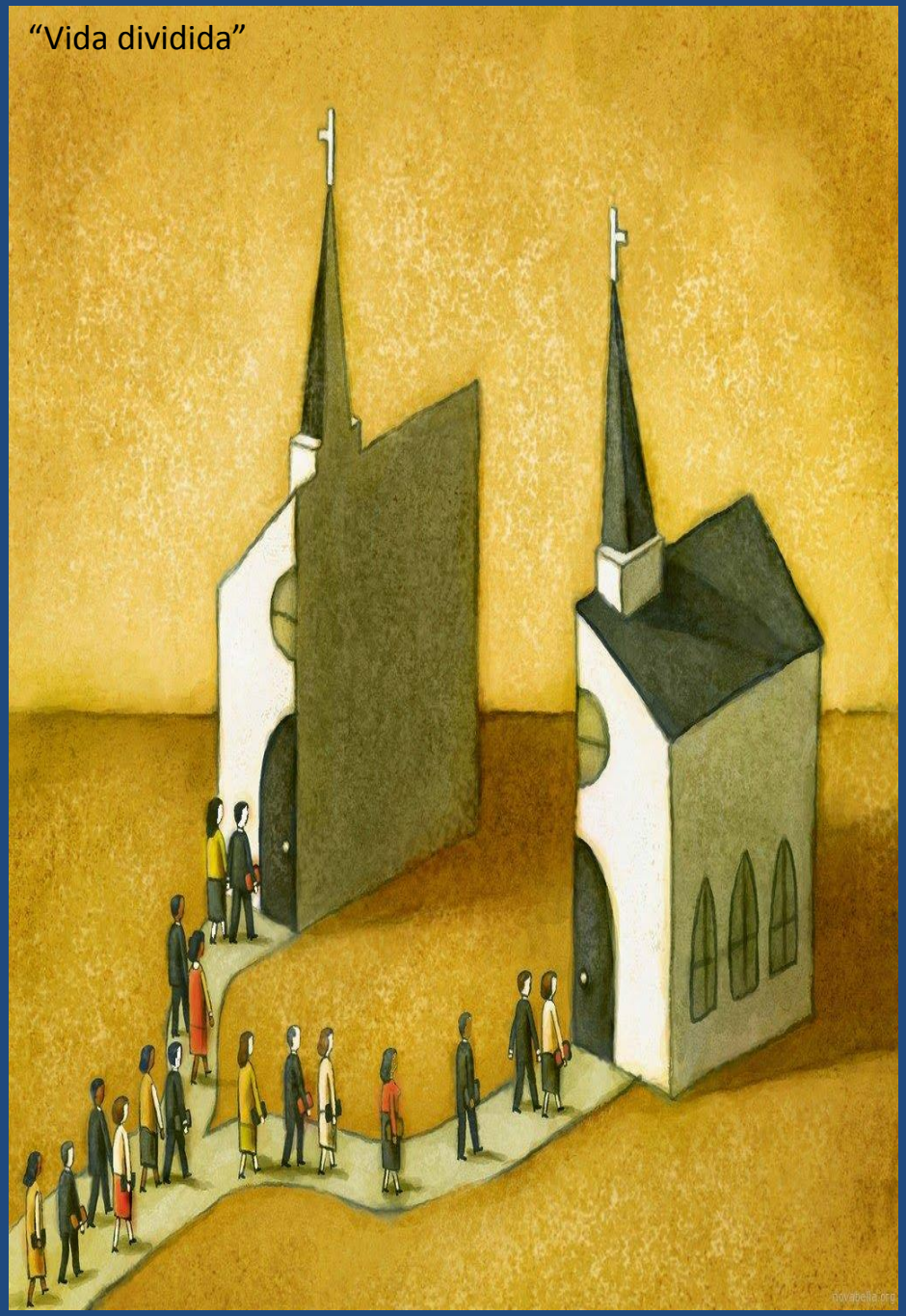

“Existen obstáculos que impiden Servir al Bien Común, entre ellos, la carencia de estado de derecho, la corrupción, la tendencia a la codicia, la administración deficiente de los recursos, pero el más relevante para el líder empresarial , a nivel personal, es llevar una “vida dividida”. La escisión entre la fe y la práctica empresarial en el día a día, puede acarrear desequilibrios y una búsqueda desordenada del éxito mundano. En cambio, un “liderazgo de servicio”, basado en la fe, proporciona a los líderes empresariales una perspectiva más amplia y les ayuda a armonizar las demandas del mundo económico y los principios éticos-sociales, que para los cristianos están iluminados por el Evangelio”

“VOCACIÓN DEL LÍDER EMPRESARIAL”

Uniapac

- Vaticano, Noviembre 17 y 18, 2016: Congreso Internacional de UNIAPAC
- Roma, Italia, Noviembre 19, 2016: Asamblea General de UNIAPAC
  - ✓ Elección del Presidente Mundial 2017 - 2020

… humildad, alegría y compromiso

UNIAPAC será reconocida mundialmente por su promoción distintiva de la Empresa como Noble Vocación

*§203…"**La vocación de un empresario es una noble tarea, siempre que se deje interpelar por un sentido más amplio de la vida; esto le permite servir verdaderamente al bien común, con su esfuerzo por multiplicar y volver más accesibles, para todos, los bienes de este mundo"**.*

… Una idea muy potente !!!

…dejarse interpelar por un sentido más amplio de la vida!

Vocación
en Latin *"vocare"*– llamar

Más que simplemente cumplir una tarea, ocupar un espacio o estar ocupados. Nos sugiere que Dios –nuestro creador—nos quiere igualmente creativos. Nos ha regalado dones y desarrolla nuestros talentos a través de nuestras familias, amigos y nuestro prójimo, para participar como co-creadores en su proceso creativo

time is now

... Nos llegó la hora!!!

En los negocios y en nuestra sociedad hay excesos y abusos. Hay también nobleza. Tenemos que reconocer la diferencia!!!

Estamos "llamados" a colaborar con Dios para Sus propósitos y nuestra propia realización. Estamos llamados a colaborar en la transformación de la actividad empresarial en una ***Vocación Noble!!!***

CIEES 2017

TESTIMONIO

ROLANDO MEDEIROS